

LAPORAN TAHUNAN PELAYANAN INFORMASI PUBLIK LIPI 2017

LEMBAGA
ILMU PENGETAHUAN INDONESIA

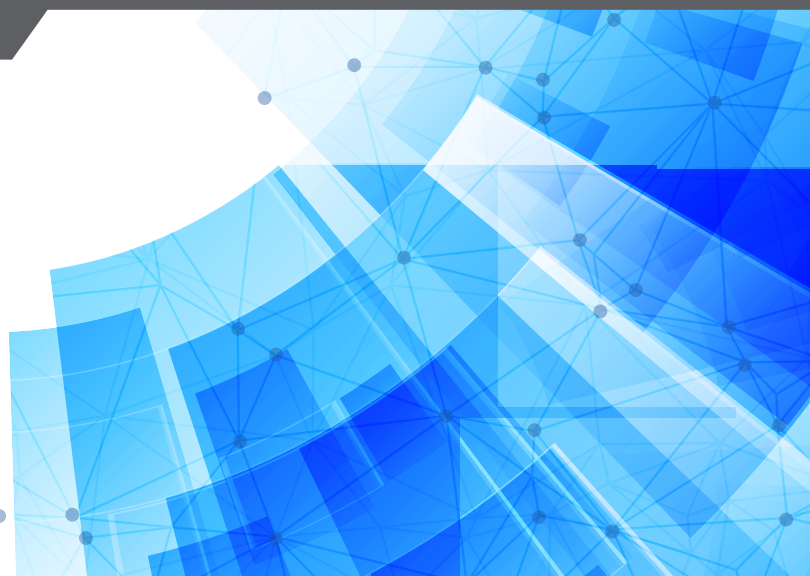

LAPORAN TAHUNAN PELAYANAN INFORMASI PUBLIK LIPI 2017



DAFTAR ISI

| | |
|---|----|
| Daftar Isi _____ | 1 |
| Pendahuluan _____ | 4 |
| Gambaran Umum Pelayanan Informasi Publik LIPI tahun 2017 _____ | 5 |
| Rincian Pelayanan Permohonan Informa- si PPID tahun 2017 _____ | 12 |
| Penyelesaian Sengketa Informasi Publik LIPI tahun 2017 _____ | 18 |
| Pembinaan PPID LIPI Tahun 2017 _____ | 21 |
| Kendala _____ | 22 |
| Rekomendasi dan Rencana Tindak Lanjut _____ | 23 |



Ringkasan Laporan Pelayanan Informa- si Publik LIPI 2017

(per 25 Januari 2017)

1. Layanan Informasi Publik secara resmi disediakan melalui aplikasi KIP Online LIPI yang dapat diakses di <http://informasi.lipi.go.id/>, sesuai Peraturan Kepala LIPI no. 02/E/2010 tentang Pedoman Pengelolaan Informasi dan Dokumentasi di Lingkungan LIPI. Namun LIPI juga menerima permohonan melalui e-mail di ppid@mail.lipi.go.id
2. Setiap satuan kerja telah menunjuk petugas PPID Satuan Kerja yang ditetapkan melalui SK Kepala LIPI Nomor 29/A/2016 tentang Pejabat Pengelola Informasi dan Dokumentasi Satuan Kerja di Lingkungan LIPI.

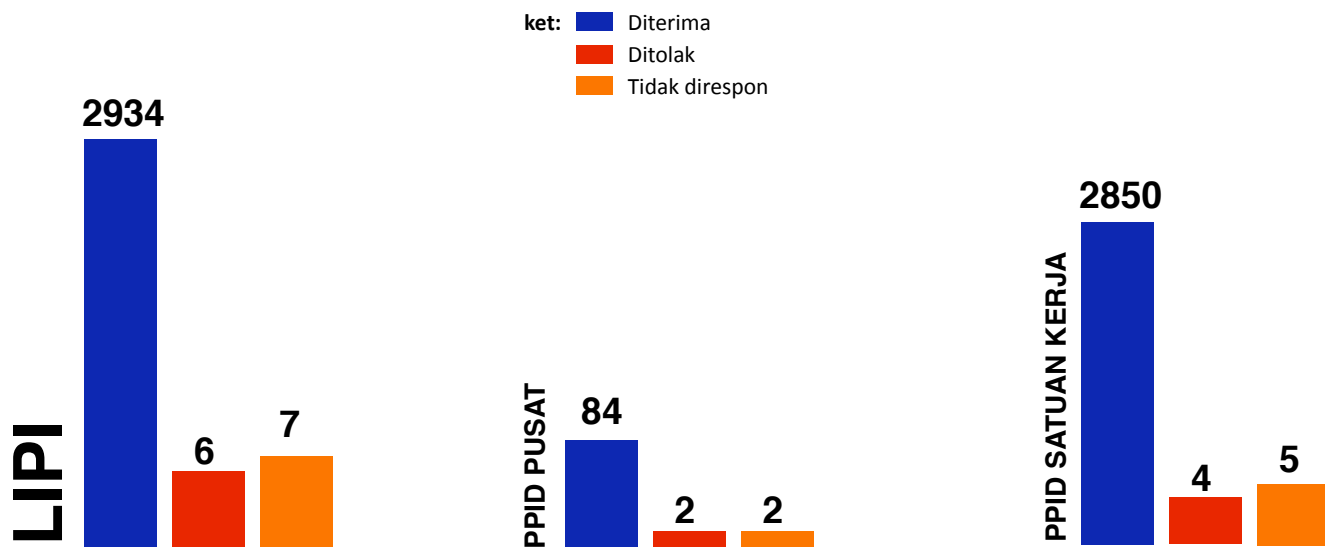

Total permohonan informasi publik LIPI 2017 (melalui pusat maupun satuan kerja LIPI) mencapai 2947.

Total permohonan informasi publik 2017 yang masuk ke PPID pusat LIPI mencapai 88 permohonan. 2 permohonan ditolak karena informasi tidak dikuasai dan 2 permohonan tidak direspon karena pergantian PPID satuan kerja

Total permohonan informasi publik yang masuk ke tingkat PPID Satuan Kerja LIPI melalui jalur manual (surat, email, dan datang langsung) mencapai 2859. 4 permohonan ditolak karena informasi tidak dikuasai dan 5 permohonan tidak direspon karena kuota permohonan magang penuh.

Sumber permohonan layanan informasi PPID pusat LIPI selama 2017 :

- KIP Online LIPI : 67 permohonan
- E-mail ke ppid@mail.lipi.go.id : 21 permohonan

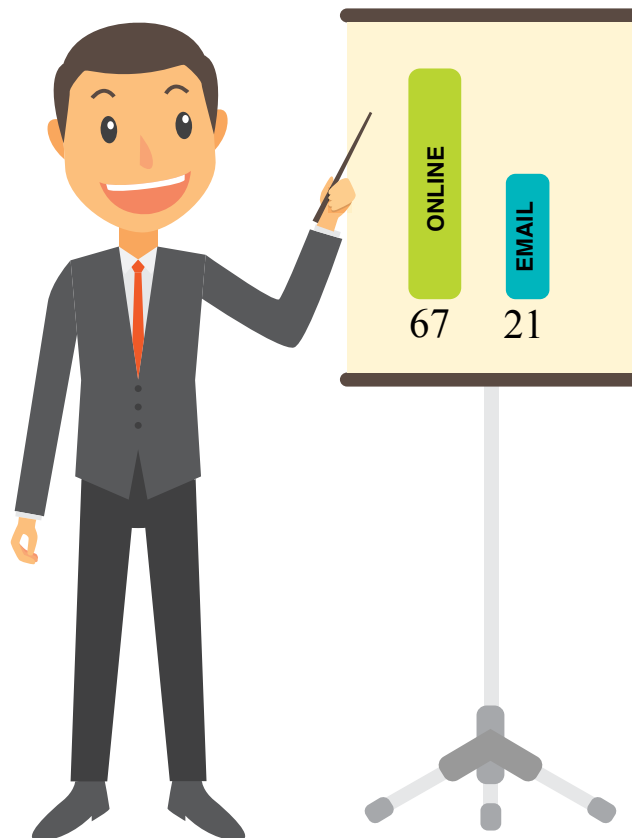

Pendahuluan

Sebagai upaya penciptaan open government, Lembaga Ilmu Pengetahuan Indonesia (LIPI) sejak tahun 2010 mengaplikasikan layanan keterbukaan informasi publik berbasis online di situs www.informasi.lipi.go.id.

Melalui aplikasi ini pemohon informasi publik cukup mengajukan permohonan serta mengunggah dokumen yang menjadi syarat kelengkapan melalui sambungan internet. Data pemohon, jenis informasi yang diminta, tanggal permohonan, tanggal respon serta durasi dapat terekam dengan baik.

LIPI mendorong seluruh permohonan informasi melalui layanan online untuk menjamin permohonan dapat diproses maksimal 10 hari kerja sesuai standar waktu layanan dalam Undang-undang no. 14/2008 tentang Keterbukaan Informasi Publik. Namun LIPI juga membuka akses bagi masyarakat untuk mengajukan permohonan melalui surat tercatat, e-mail dan layanan langsung di meja layanan informasi LIPI.

Untuk mendukung pelayanan tersebut, LIPI telah menyusun pedoman layanan dan pengelolaan informasi dan dokumentasi di lingkungan LIPI melalui Peraturan Kepala

LIPI no. 02/E/2010 tentang Pedoman Pengelolaan Informasi dan Dokumentasi di Lingkungan LIPI. Selain itu, LIPI juga menunjuk Pejabat Pengelola Informasi dan Dokumentasi (PPID) yang dijabat secara ex-officio oleh Kepala Biro Kerja Sama, Hukum, dan Humas LIPI.

Untuk membantu tugas PPID LIPI, Kepala LIPI menetapkan PPID Satuan Kerja LIPI yang bertanggungjawab pada pelayanan informasi publik di tingkat satuan kerja LIPI yang ditetapkan melalui Surat Keputusan Kepala LIPI Nomor 29/A/2016 tentang Pejabat Pengelola Informasi dan Dokumentasi Satuan Kerja di Lingkungan LIPI.

Selama tahun 2017, rata-rata waktu layanan KIP Online LIPI adalah 12,6 hari dari standar minimal menurut regulasi 10 hari kerja, dengan persentase 65,8 %. Angka ini turun dari rekapitulasi tahun 2016 yang mencapai 95,0 dengan rata-rata waktu layanan 3,1 hari kerja.

Pada pemeringkatan keterbukaan informasi publik 2017 yang dilakukan oleh Komisi Informasi Pusat, LIPI mendapat nilai keterbukaan informasi publik 35,12 tanpa perhitungan nilai visitasi LIPI, nilai ini turun dari nilai tahun 2016 yang mendapat nilai 89,02 dimana ada nilai visitasi LIPI didalamnya.

Gambaran Umum Pelayanan Informasi Publik LIPI Tahun 2017

A. Sarana dan Prasarana

Untuk mendukung pelayanan kepada masyarakat, sejak awal tahun 2016 LIPI membuka Ruang Pelayanan Informasi Publik di Media Center LIPI, Gedung Sasana Widya Sarwono lantai 1 untuk melayani pemohon informasi yang datang langsung berkunjung dengan dilengkapi berbagai sarana pendukung seperti komputer yang terhubung dengan internet, pesawat telepon, dan ruang tunggu yang representatif. Semua layanan informasi bebas biaya, dalam bentuk softcopy dan hardcopy, kecuali jika pengguna informasi memerlukan penggantian maka dikenakan biaya sesuai ketentuan yang berlaku.

Kepala LIPI telah mengangkat Pejabat Pengelola Informasi dan Dokumentasi (PPID) di setiap satuan kerja mandiri. Sehingga seluruh permohonan KIP harus dilakukan secara online melalui sarana ini, dan langsung ditujukan ke satuan kerja pengelola informasi publik terkait melalui masing-masing PPID setelah melakukan registrasi. Setiap pemohon cukup satu kali melakukan registrasi, dan bisa memakainya seumur hidup ke seluruh satuan kerja LIPI.





Secara keseluruhan, permohonan informasi publik LIPI dilayani melalui aplikasi KIP Online LIPI <http://informasi.lipi.go.id/>. Sarana ini merupakan KIP Online pertama di Indonesia dalam rangka menyambut pemberlakuan UU KIP tanggal 1 Mei 2010. Sarana ini disediakan untuk memudahkan publik mengajukan permohonan informasi publik sesuai dengan amanat UU no. 14/2008.

Untuk meningkatkan pelayanan kepada masyarakat, LIPI juga melayani permohonan informasi melalui jalur manual (offline) melalui :

- Telepon dan faximili di 021-5221683 (pada hari dan jam kerja)

- E-mail ppid@mail.lipi.go.id
- Surat ke PPID LIPI dengan alamat Biro Kerja Sama, Hukum, dan Humas LIPI Gedung Sasana Widya Sarwono, Jl. Gatot Subroto 10, Jakarta 12710.

Selain itu, LIPI juga menyediakan meja layanan informasi di Ruang Pelayanan Informasi Publik LIPI yang berada di Media Center LIPI Gedung Sasana Widya Sarwono lantai 1, Jl. Gatot Subroto 10, Jakarta. Pemohon informasi dapat datang langsung untuk melakukan permohonan informasi setelah melengkapi syarat-syarat sesuai ketentuan yang berlaku, di hari dan jam kerja.



Gb. Pelayanan Informasi Publik LIPI



Gb. Ruang Pelayanan Informasi Publik LIPI

B. Anggaran

Anggaran Pelayanan Informasi Publik LIPI dibebankan ke anggaran APBN di Biro Kerja Sama, Hukum, dan Humas LIPI.

C. SDM dan Struktur Organisasi

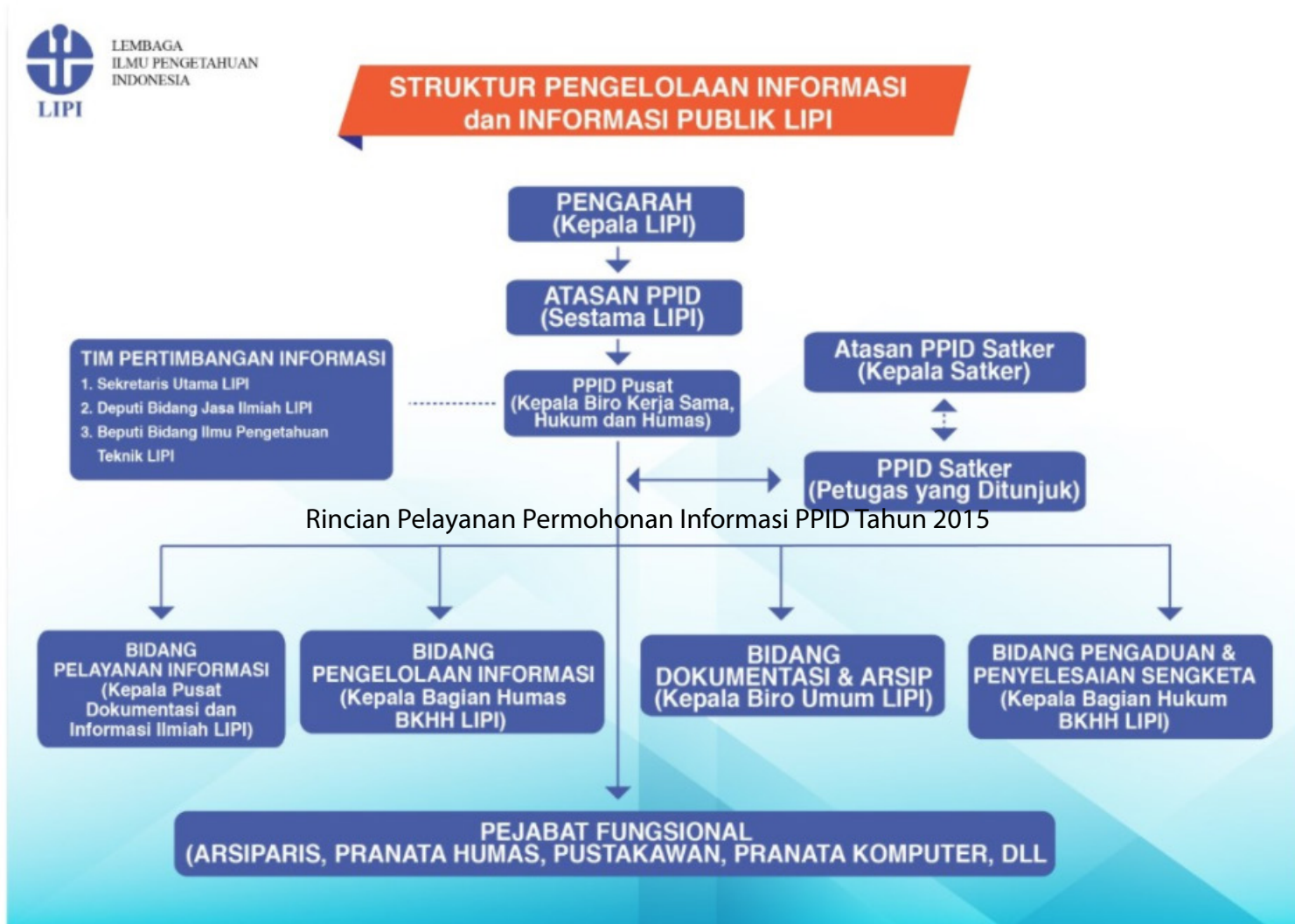

50 orang jumlah
Pejabat Pengelola
Informasi dan
Dokumentasi LIPI

47 orang PPID
satuan kerja LIPI

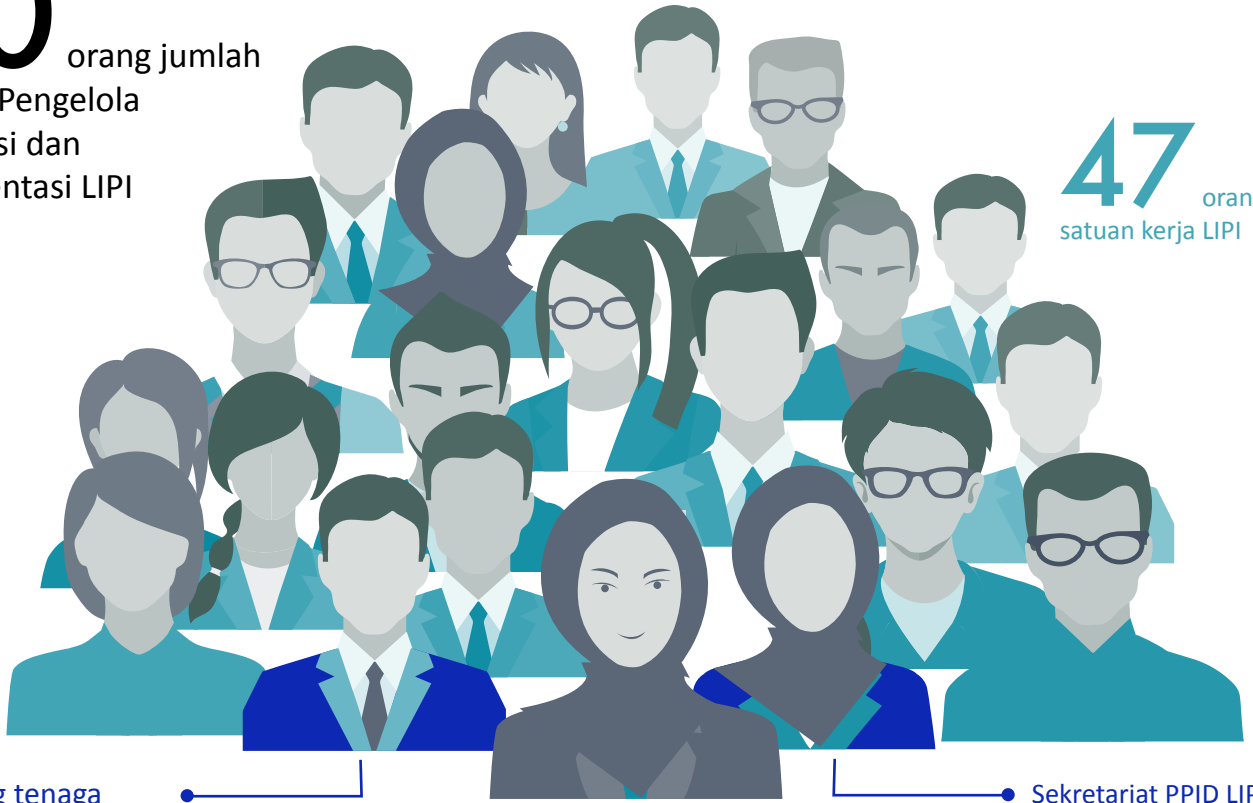

2 orang tenaga
pembantu untuk sekretariat PPID
LIPI

satu orang PPID LIPI yang
dijabat oleh Kepala Biro Kerja
Sama, Hukum, dan Humas LIPI

Sekretariat PPID LIPI

Jumlah Pejabat Pengelola Informasi dan Dokumentasi LIPI adalah 50 orang, yang terdiri dari satu orang PPID LIPI yang dijabat oleh Kepala Biro Kerja Sama, Hukum, dan Humas LIPI, dan 47 orang PPID satuan kerja LIPI, serta 2 orang tenaga pembantu untuk sekretariat PPID.

PPID LIPI berkedudukan di Kantor Pusat LIPI dengan tugas:

1. Melaksanakan pengelolaan dan pelayanan informasi publik;
2. Membuat kebijakan pengelolaan dan pelayanan informasi publik;
3. Melakukan uji konsekuensi informasi publik yang dikecualikan;
4. Menyelesaikan sengketa informasi publik;
5. Mengawasi dan mengevaluasi pelaksanaan pengelolaan dan pelayanan informasi publik.

PPID LIPI dalam melaksanakan tugasnya melimpahkan sebagian kewenangannya kepada pejabat yang ditunjuk pada Satuan Kerja selaku PPID Satuan Kerja yang melaksanakan tugasnya berpedoman pada Peraturan Kepala LIPI Nomor 02/E/2010 tentang Pedoman Pengelolaan Informasi Publik dan Dokumentasi di Lingkungan LIPI.

Dalam melaksanakan tugas PPID LIPI dan PPID Satuan Kerja dapat dibantu oleh pejabat fungsional yang menangani pengelolaan dan pelayanan informasi publik.

PPID LIPI bertanggung jawab dan wajib melaporkan pelaksanaan tugasnya secara tertulis kepada Kepala LIPI;

PPID Satuan Kerja bertanggung jawab dan wajib melaporkan pelaksanaan tugasnya secara tertulis kepada PPID LIPI.

Tabel 1.

**PEJABAT PENGELOLA INFORMASI
DAN DOKUMENTASI SATUAN KERJA
LEMBAGA ILMU PENGETAHUAN
INDONESIA**

| No. | SATUAN KERJA | PEJABAT PENGELOLA INFORMASI DAN DOKUMENTASI |
|---|---|--|
| Sekretariat Utama | | |
| 1. | PPID LIPI | Nur Tri Aries Suetiningtyas |
| 2. | Biro Perencanaan dan Keuangan | Yoseph Haposan Pangaribuan |
| 3. | Biro Organisasi dan SDM | Atika Ratna Sari |
| 4. | Biro Kerjasama, Hukum, dan Humas | Fakhri Zakaria |
| 5. | Biro Umum | Nurhayati |
| Kedeputan Ilmu Pengetahuan Kebumihan | | |
| 6. | Pusat penelitian Geoteknologi | Torus Parundian harahap |
| 7. | Pusat penelitian Oseanografi | Bayu Prayudha |
| 8. | Pusat penelitian Laut Dalam | Roderyck L. Ch. Dompeipen |
| 9. | Pusat penelitian Limnologi | Luki Subehi |
| 10. | Pusat penelitian Metalurgi dan Material | Nurhayati Indah Ciptasari |
| 11. | UPT LKBL Bitung | Bambang Hermanto |
| 12. | UPT LKBL Biak | Andriana Widyastuti |
| 13. | UPT LKBL Tual | Bayu Kumayajanti |
| 14. | UPT LPKSDMO Pulau Pari | Rae Sita Pratiwi |
| 15. | UPT LPBIL Mataram | Varian Fahmi |
| 16. | UPT LUTP Jampang Kulon | Aryo Dwi Handoko |
| 17. | UPT LUTPMB Liwa | Asep Mulyono |
| 18. | UPT BIKK Karangsembung | Purwantoro |
| Kedeputan Ilmu Pengetahuan Hayati | | |
| 19. | Pusat penelitian Biologi | Ruliyana Susanti |
| 20. | Pusat penelitian Bioteknologi | Syamsidah Rahmawati |
| 21. | PKT KR Bogor | Rosniati Apriani Risna |
| 22. | Pusat penelitian Biomaterial | Syam Budi Iryanto |
| 23. | UPT BKTKR Cibodas | Kusetiawan |
| 24. | UPT BKTKR Purwodadi | Nina Dwi Yulia |
| 25. | UPT BKTKR Eka Karya Bali | Muntadliroh |
| Kedeputan Ilmu Pengetahuan Teknik | | |
| 26. | Pusat penelitian Fisika | Hendra Adinanta |
| 27. | Pusat penelitian Kimia | Arif Ameir Rahman Setiawan |
| 28. | Pusat penelitian Informatika | Arif Lukman |
| 29. | Pusat penelitian Tenaga Listrik dan Mekatronik | Arief Asrizal Firdaus |
| 30. | Pusat penelitian Elektronika dan Telekomunikasi | Yadi Radiansyah |
| 31. | Pusat Pengembangan Teknologi Tepat Guna | Karlina Gusmarani |
| 32. | UPT LPSN Ranggamalela | Vicky Zilvan |

- | | |
|-----------------------------|---------------------|
| 33. UPT BPPTK Gunung Kidul | Wahyu Setyo Prabowo |
| 34. UPT BPM Tanjung Bintang | Yoka Pramadi |
-

**Kedeputian Ilmu Pengetahuan Sosial
dan Kemanusiaan**

- | | |
|--|---------------------------|
| 35. Pusat penelitian Kemasyarakatan dan Kebudayaan | Fanny Henry Tondo |
| 36. Pusat penelitian Ekonomi | Dwi Untari |
| 37. Pusat penelitian Kependudukan | Dewi Harfina |
| 38. Pusat penelitian Politik | Dini Rahmiati |
| 39. Pusat penelitian Sumber Daya Regional | Arvy Herdianto Firmansyah |
-

Kedeputian Jasa Ilmiah

- | | |
|--|--|
| 40. Pusat penelitian Metrologi | Joko Ismoyo |
| 41. Pusat penelitian Sistem Mutu dan Teknologi Pengujian | Yana Mardiyana |
| 42. Pusat Dokumentasi dan Informasi Ilmiah | Wahid Nashihuddin |
| 43. Pusat Inovasi | Prio Adi Ramadhani |
| 44. UPT BPI | Ipin Aripin |
| 45. UPT BIT | Fitria Laksmi Pratiwi |
| 46. LIPI PRESS | Dhevi Enlivena Irene Restia Mahelingga |
| 47. PAPPITEK | Ontin Fatma Kartika |
| 48. Inspektorat | Siti Muallimah |
| 49. Pusbindiklat Peneliti | Sri Ayuni |
-

- | | |
|-----------------|--|
| 50. Sekretariat | Suhendra Mulia Ika Indah Smaradhani |
|-----------------|--|
-

Rincian Pelayanan Informasi Publik LIPI Tahun 2017

Jumlah total permohonan informasi publik yang masuk ke PPID pusat LIPI selama 2017 mencapai 88 permohonan, dengan perincian:

- Diterima : 84 permohonan
- Ditolak : 2 permohonan karena informasi tidak dikuasai dan diarahkan ke instansi/ satker terkait.
- Tidak direspon : 2 permohonan karena PPID lama harus meninggalkan tugas namun belum ada penunjukan PPID baru oleh kepala satker.

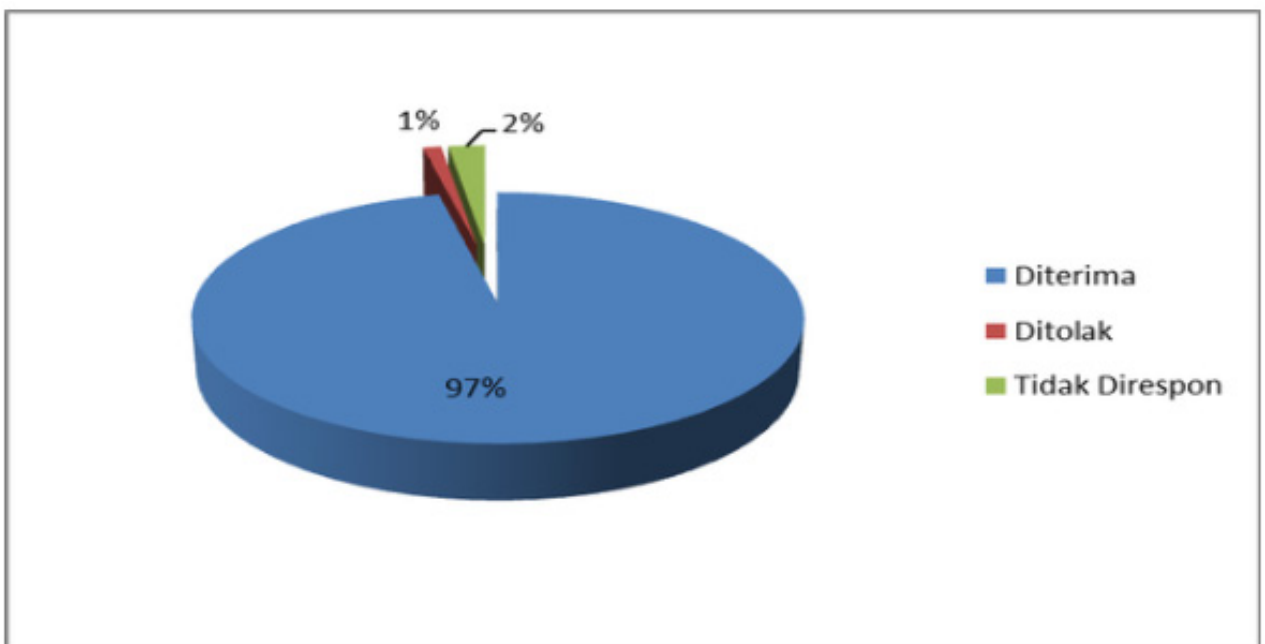

Grafis permohonan informasi per bulan yang masuk ke PPID Pusat LIPI .

| Bulan | Jumlah Permohonan |
|-----------|-------------------|
| Januari | 4 |
| Februari | 6 |
| Maret | 11 |
| April | 5 |
| Mei | 7 |
| Juni | 4 |
| Juli | 13 |
| Agustus | 10 |
| September | 10 |
| Oktober | 10 |
| November | 5 |
| Desember | 3 |

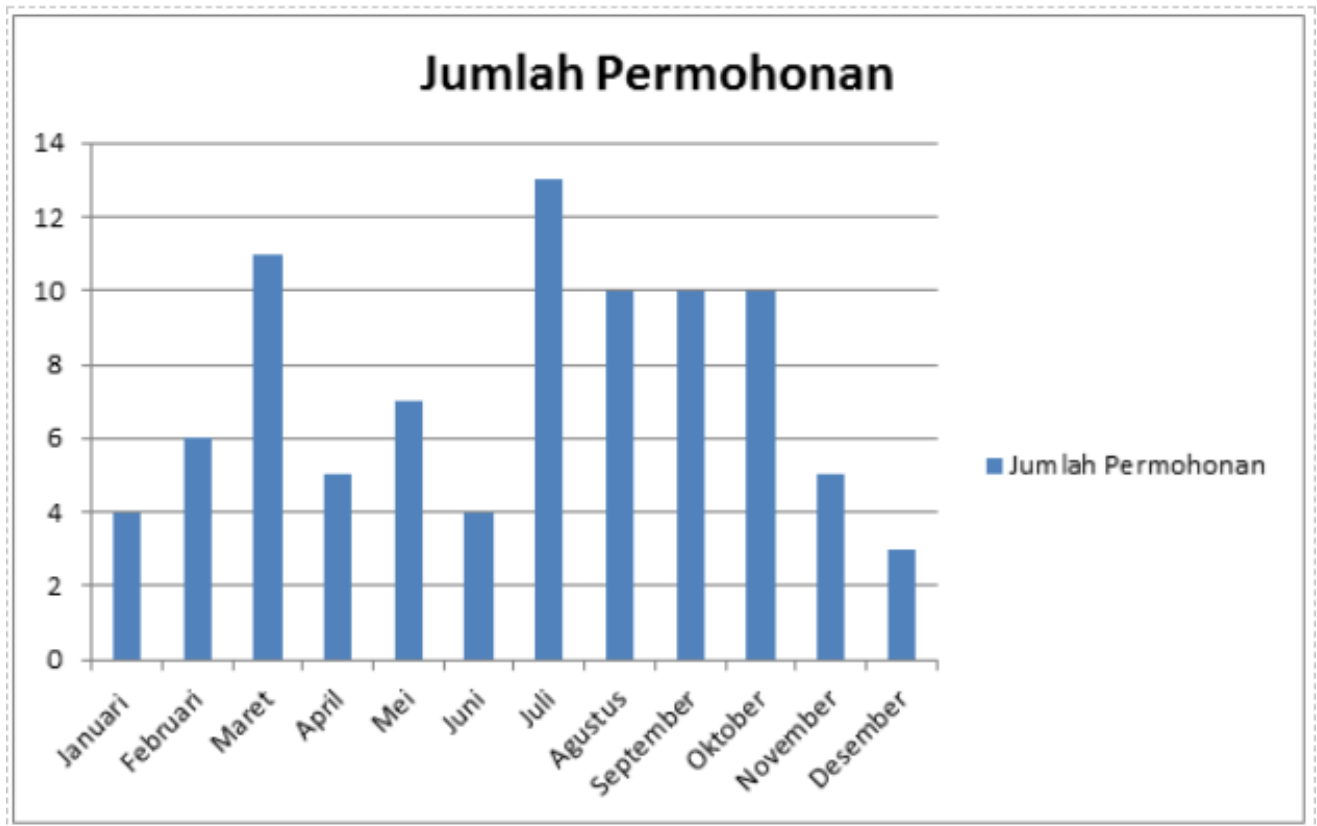

Untuk permohonan informasi publik yang masuk ke tingkat PPID Satuan Kerja LIPI melalui jalur manual (surat, email, dan datang langsung) mencapai 4351 permohonan, dengan perincian

- Diterima: 4439 permohonan
- Ditolak : 7 permohonan karena informasi tidak dikuasai dan diarahkan ke institusi yang terkait.
- Tidak direspon : 5 permohonan karena

informasi dibatalkan oleh pemohon yang bersangkutan

Total permohonan informasi publik LIPI (pusat dan satuan kerja) selama tahun 2017 mencapai 4439 permohonan dengan perincian:

- Diterima : 4423 permohonan
- Ditolak : 9 permohonan
- Tidak direspon: 7 permohonan

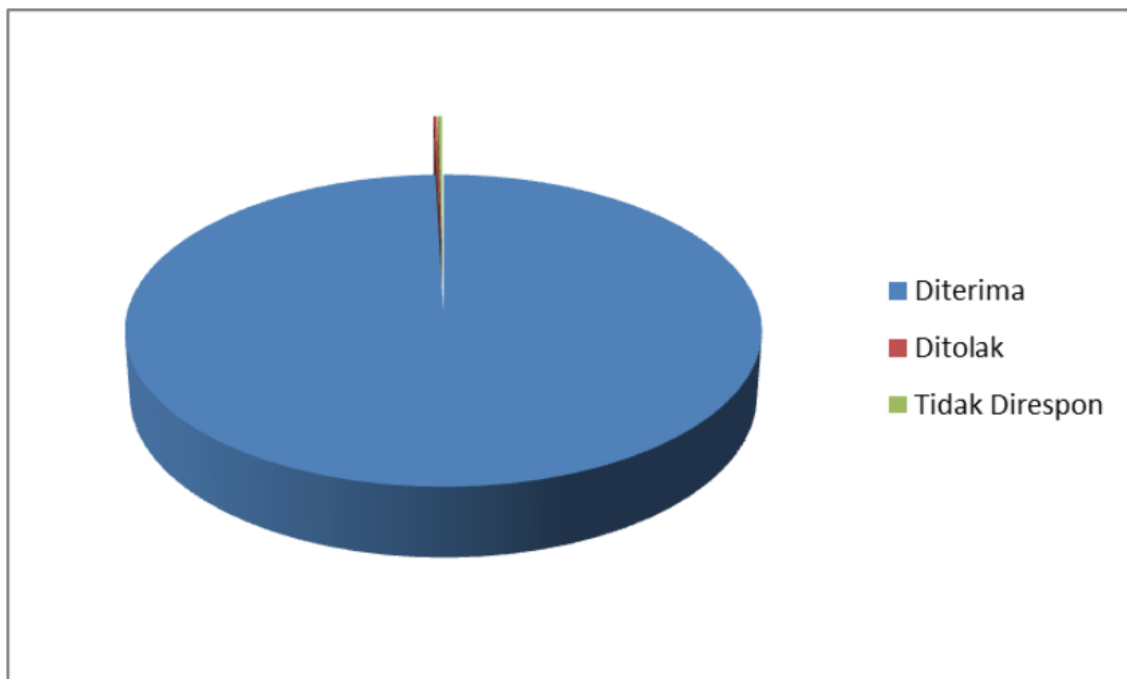

Layanan Informasi Publik secara resmi disediakan melalui aplikasi KIP Online LIPI yang dapat diakses di <http://informasi.lipi.go.id/>, sesuai Peraturan Kepala LIPI no. 02/E/2010 tentang Pedoman Pengelolaan Informasi dan Dokumentasi di Lingkungan LIPI. Namun LIPI juga menerima permohonan melalui e-mail di ppid@mail.lipi.go.id

Sumber permohonan layanan informasi PPID pusat LIPI selama 2017 :

- KIP Online LIPI : 67 permohonan
- E-mail ke ppid@mail.lipi.go.id : 21 permohonan

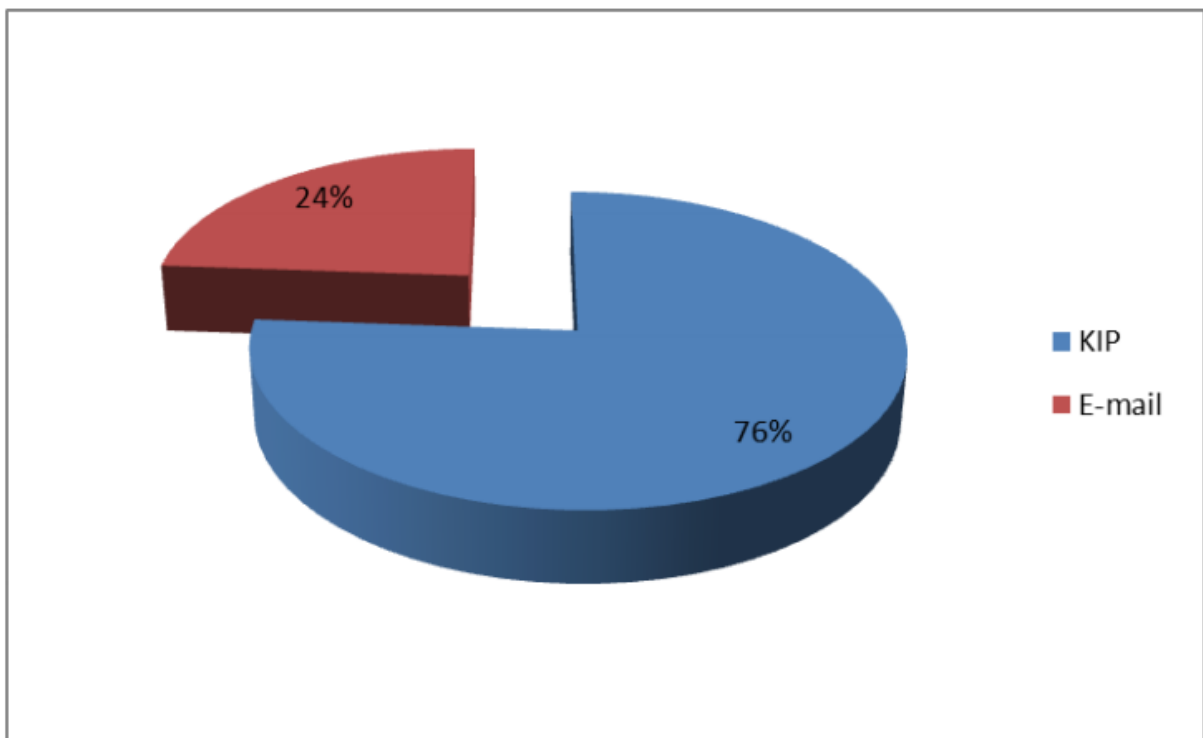

Tabel 2.

RINCIAN PELAYANAN PERMOHO-
NAN IINFORMASI PPID LIPI 2017

| SATUAN KERJA (Working Unit) | TOTAL | BD | KON | DTE | DTO | DURASI (duration) | % |
|--|-------|----|-----|-----|-----|----------------------|-----|
| Pimpinan Eselon 1 | 2 | 0 | 2 | 2 | 0 | 2,3 | 100 |
| Inspektorat | 0 | 0 | 0 | 0 | 0 | - | - |
| Pusat Penelitian Perkembangan Ilmu Pengetahuan dan Teknologi | 0 | 0 | 0 | 0 | 0 | - | - |
| Pusat Pembinaan, Pendidikan dan Pelatihan Peneliti | 1 | 0 | 1 | 1 | 0 | 12,5 | 0,0 |
| Biro Perencanaan dan Keuangan | 1 | 0 | 1 | 0 | 1 | 38,9 | 0,0 |
| Biro Organisasi dan Sumber Daya Manusia | 1 | 1 | 0 | 0 | 0 | - | - |
| Biro Kerja Sama, Hukum dan Hubungan Masyarakat | 2 | 0 | 2 | 2 | 0 | 20,9 | 0,0 |
| Biro Umum | 1 | 0 | 1 | 1 | 0 | 0,9 | 100 |
| Pusat Penelitian Geoteknologi | 0 | 0 | 0 | 0 | 0 | - | - |
| Pusat Penelitian Oseanografi | 14 | 0 | 14 | 14 | 0 | 0,8 | 100 |
| Pusat Penelitian Limnologi | 0 | 0 | 0 | 0 | 0 | 17,0 | 0,0 |
| Pusat Penelitian Metalurgi dan Material | 2 | 0 | 2 | 2 | 0 | - | - |
| Pusat Penelitian Laut Dalam | 0 | 0 | 0 | 0 | 0 | - | - |
| Loka Konservasi Biota Laut Bitung | 0 | 0 | 0 | 0 | 0 | - | - |
| Loka Konservasi Biota Laut Biak | 0 | 0 | 0 | 0 | 0 | - | - |
| Loka Konservasi Biota Laut Tual | 0 | 0 | 0 | 0 | 0 | - | - |
| Loka Pengembangan Kompetensi Sumber Daya Manusia Oseanografi | 0 | 0 | 0 | 0 | 0 | - | - |
| Balai Pengembangan Bio Industri Laut | 0 | 0 | 0 | 0 | 0 | - | - |
| Loka Uji Teknik Penambangan | 0 | 0 | 0 | 0 | 0 | - | - |
| Loka Uji Teknik Penambangan dan Mitigasi Bencana | 0 | 0 | 0 | 0 | 0 | - | - |
| Balai Informasi dan Konservasi Kebumian | 0 | 0 | 0 | 0 | 0 | - | - |
| Loka Alih Teknologi Penyehatan Danau | 0 | 0 | 0 | 0 | 0 | - | - |
| Pusat Penelitian Biologi | 1 | 0 | 1 | 1 | 0 | 6,4 | 100 |

| SATUAN KERJA (Working Unit) | TOTAL | BD | KON | DTE | DTO | DURASI (duration) | % |
|--|-----------|----------|-----------|-----------|----------|----------------------------|---------------|
| Pusat Penelitian Bioteknologi | 1 | 0 | 1 | 1 | 0 | 0,2 | 100 |
| Pusat Konservasi Tumbuhan Kebun Raya | 0 | 0 | 0 | 0 | 0 | - | - |
| Pusat Penelitian Biomaterial | 0 | | 0 | 0 | 0 | - | - |
| Balai Konservasi Tumbuhan Kebun Raya Cibodas | 0 | 0 | 0 | 0 | 0 | - | - |
| Balai Konservasi Tumbuhan Kebun Raya Purwodadi | 0 | 0 | 0 | 0 | 0 | - | - |
| Balai Konservasi Tumbuhan Kebun Raya Eka Karya | 0 | 0 | 0 | 0 | 0 | - | - |
| Pusat Penelitian Fisika | 9 | 0 | 9 | 8 | 1 | 37,3 | 22,2 |
| Pusat Penelitian Kimia | 0 | 0 | 0 | 0 | 0 | - | - |
| Pusat Penelitian Informatika | 0 | 0 | 0 | 0 | 0 | - | - |
| Pusat Penelitian Tenaga Listrik dan Mekatronik | 2 | 0 | 2 | 2 | 0 | 2,8 | 100 |
| Pusat Penelitian Elektronika dan Telekomunikasi | 0 | 0 | 0 | 0 | 0 | - | - |
| Pusat Pengembangan Teknologi Tepat Guna | 0 | 0 | 0 | 0 | 0 | - | - |
| Loka Penelitian Teknologi Bersih | 0 | 0 | 0 | 0 | 0 | - | - |
| Balai Penelitian Teknologi Bahan Alam | 0 | 0 | 0 | 0 | 0 | - | - |
| Balai Penelitian Teknologi Mineral | 0 | 0 | 0 | 0 | 0 | - | - |
| Pusat Penelitian Kemasyarakatan dan Kebudayaan | 2 | 0 | 2 | 2 | 0 | 71,1 | 0,0 |
| Pusat Penelitian Ekonomi | 1 | 0 | 1 | 1 | 0 | 0,1 | 100 |
| Pusat Penelitian Kependudukan | 0 | 0 | 0 | 0 | 0 | - | - |
| Pusat Penelitian Politik | 0 | 0 | 0 | 0 | 0 | - | - |
| Pusat Penelitian Sumber Daya Regional | 1 | 0 | 1 | 1 | 0 | 0,6 | 100 |
| Pusat Penelitian Metrologi | 0 | 0 | 0 | 0 | 0 | - | - |
| Pusat Penelitian Sistem Mutu dan Teknologi Pengujian | 0 | 0 | 0 | 0 | 0 | - | - |
| Pusat Dokumentasi dan Informasi Ilmiah | 23 | 0 | 23 | 23 | 0 | 2,0 | 95,7 |
| Pusat Inovasi | 2 | 0 | 2 | 2 | 0 | 0,5 | 100 |
| Balai Pengembangan Instrumentasi | 0 | 0 | 0 | 0 | 0 | - | - |
| Balai Informasi Teknologi | 0 | 0 | 0 | 0 | 0 | - | - |
| Balai Media dan Reproduksi | 1 | 0 | 1 | 1 | 0 | 0,4 | 100 |
| | 67 | 1 | 66 | 64 | 2 | 12,6 hari (days) | 65,8 % |

Penyelesaian Sengketa Informasi Publik LIPI Tahun 2017

Sengketa informasi publik nomor register 034/VI/KIP-PS/2016 antara Farid Mua'adz, S.H. dan Perhiasan Ginting, S.H., terhadap LIPI, dilatarbelakangi oleh peristiwa pengusiran sekelompok warga Komplek Kebun Raya-LIPI yang dialami oleh Pemohon dan keluarganya pada tanggal 13 Juni 2015 lalu,

Atas kejadian pengusiran tersebut pada tanggal 28 Maret 2016, Pemohon mengirimkan surat yang ditujukan kepada Kepala LIPI, perihal Perilaku Tindakan Tidak Beradab dan Tidak Berperikemanusiaan Oknum Pegawai Negeri Puslit Biologi LIPI dan Puslit Biomaterial LIPI,

Pada tanggal 4 April 2016, Pemohon mengajukan permohonan permintaan informasi publik, terkait dengan:

- Informasi Penanganan pengaduan Pemohon (surat 28 Maret 2016)
- Surat Keputusan pengangkatan PNS LIPI, jenjang kepangkatan terakhir, dan struktur gaji yang diterima atas nama: Solichun, Maman Juarsa, Sudarsono, dan Iteng Dayana;
- Absensi Kehadiran Maman Juarsa antara tahun 2004-2010



Tabel 3.

MATRIKS KASUS POSISI: PENGADUAN PEGAWAI LIPI

Nomor : 001/2016

Pemohon IP: Farid Mu'adz

Termohon : PPID LIPI

| Informasi yang diminta Pemohon | Pendapat Termohon |
|--|---|
| 1. Informasi Penanganan Disiplin Pegawai; | 1. Melalui Penetapan PPID nomor 1/PPID/2017 tentang Klasifikasi Informasi yang Dikecualikan, Informasi Penanganan Disiplin Pegawai merupakan informasi yang rahasia, alasan: <ul style="list-style-type: none">• Berdasarkan Pasal 23 ayat 1 PP 53 tahun 2010 tentang Disiplin Pegawai Negeri Sipil.• Peraturan Badan Kepegawaian Negara nomor 21 tahun 2010, Lampiran 1, angka IX, nomor 8, yang menyatakan bahwa:• Surat panggilan, berita acara pemeriksaan, surat keputusan, dan bahan lain yang menyangkut hukuman disiplin adalah bersifat rahasia. |
| 2. Surat Keputusan pengangkatan Pegawai, jenjang kepangkatan terakhir dan Struktur gaji, atas nama: a. Solichun; b. Maman Juarsa; c. Sudarsono; d. Iteng Dayana; | 2. Menyatakan informasi yang dapat diakses, yakni terhadap Surat Pengangkatan sebagai PNS dan surat Keputusan Kenaikan Pangkat terakhir bukan merupakan informasi yang rahasia, dan dapat diberikat kepada Pemohon. |
| 3. Absensi Pegawai LIPI atas nama Maman Juarsa antara tahun 2004-2010. | 3. Informasi absensi 2006 – 2010, hanya dikuasai sebagian yakni tahun 2010 saja. |

Keberatan Pemohon

29 April 2016

UPAYA MEDIASI GAGAL

PUTUSAN SIDANG 12 Juni 2017

1. Membatalkan Penetapan Pejabat PPID Pusat LIPI No. 1/PPID/2017 tentang klasifikasi informasi yang dikecualikan;
2. Menyatakan informasi yang dimohon Pemohon berupa:
 - a) Penanganan atas pengaduan terhadap 4 orang Pegawai LIPI yang memuat informasi mengenai tahapan, tanggal pelaksanaan pemeriksaan terhadap terperiksa, surat pemanggilan, hasil pemeriksaan, dan berita acara;
 - b) Absensi kehadiran atas nama Maman Juarsa,

Merupakan Informasi yang terbuka

PELAKSANAAN PUTUSAN
14 Juli 2017

Yang disampaikan:

1. Surat Panggilan, Berita Acara Pemeriksaan, dan Tindak Lanjut laporan Pengaduan empat orang Pegawai LIPI, atas nama:
 - a. Solichun;
 - b. Maman Juarsa;
 - c. Sudarsono;
 - d. Iteng Dayana.
2. Daftar kehadiran tahun 2010 atas nama Saudara Maman Juars



Foto 1. Sidang Sengketa Informasi Publik LIPI 2017 di Komisi Informasi pusat



Foto 2. Sidang Sengketa Informasi Publik LIPI 2017 di Komisi Informasi pusat

Pembinaan SDM PPID LIPI Tahun 2017

Workshop Diseminasi dan Layanan Publik LIPI Tahun 2017, 23 – 24 November di Hotel Permata, Bogor.

Narasumber; Arif Adi Kuswardono, Komisiner Komisi Informasi Pusat

Materi: Sidang Penyelesaian Sengketa Informasi Publik di Komisi Informasi



Foto pembinaan SDM LIPI 2017, Workshop Diseminasi dan Layanan Publik 2017

Kendala

Beberapa kendala dalam layanan PPID LIPI diantaranya:

1. Belum terintegrasinya proses layanan KIP Online dengan sistem Intra baru LIPI sehingga mengakibatkan adanya keterlambatan dalam waktu respon permohonan informasi
2. Lokasi satuan kerja LIPI yang berada di beberapa daerah dan terletak di wilayah terpencil menjadikan koordinasi antar PPID satuan kerja lebih banyak melalui media *online*.



Rekomendasi dan Rencana Tindak Lanjut

Rekomendasi dan rencana tindak lanjut untuk meningkatkan kualitas pelayanan informasi PPID adalah sebagai berikut:

1. Percepatan migrasi dan integrasi sistem,
2. Sosialisasi intensif ke PPID satuan Kerja mengenai sistem baru
3. Melakukan uji konsekuesni untuk daftar informasi dikecualikan di setiap satuan kerja terkait

Melaakukan integrasi portal layanan pengaduan masyarakat dengan portak KIP Online

Demikian laporan tahunan secara ringkas ini disusun sebagai bahan evaluasi layanan informasi publik PPID Lembaga Ilmu Pengetahuan Indonesia (LIPI).

- **Kepala Biro Kerja Sama, Hukum dan Humas**
selaku
Koordinator PPID LIPI

Nur Tri Aries Suestiningtyas