



# DENTAL EXCELLENCE FORMACIÓN ONLINE

La Excelencia al Servicio de la Formación Online

## Video Curso Online de Técnica de Carillas de Composite Inyectado (Flowable Injection Technique)

CALIDAD HD

Solicita   
**Información** e  
inscríbete a través  
del número de  
**WhatsApp**  
**683 332 008**



**Enrique Díaz Guzmán**  
DDS  
Especialista en Prostodoncia,  
Certificado en Digital Smile Design  
y en Fotografía Digital

**DENTAL EXCELLENCE**<sup>®</sup>  
FORMACION ONLINE

FECHA DE INICIO FLEXIBLE

**7** convocatorias 

Consultar las fechas exactas en  
la última página de este Folleto



Bonificable 100% por la Fundación Tripartita

### INFORMACIÓN E INSCRIPCIÓN

[www.dentalexcellenceonline.com](http://www.dentalexcellenceonline.com) | [info@cursosdentalexcellence.com](mailto:info@cursosdentalexcellence.com) | Tel.: 917 464 293



# CURSO ONLINE DE TÉCNICA DE CARILLAS DE COMPOSITE INYECTADO (Flowable Injection Technique)



**Enrique Díaz Guzmán**  
Especialista en Prosthodontia,  
Certificado en Digital Smile Design  
y en Fotografía Digital

**DENTAL  
EXCELLENCE**®  
FORMACION ONLINE

- ✓ 7 UNIDADES TEMÁTICAS
- ✓ 25 VIDEOTEMAS
- ✓ 10 LAB EXPERTS
- ✓ CASOS CLÍNICOS
- ✓ CONSULTA PERSONALIZADA DE DUDAS
- ✓ BONIFICABLE POR LA FUND. TRIPARTITA

## UNIDADES TEMÁTICAS QUE INCLUYE EL CURSO

### **UNIDAD TEMÁTICA 1.** (Enrique Díaz Guzmán)

**Claves en el Concepto e Indicaciones de la Técnica de Inyección.**

Incluye Procedimiento Lab-Expert.

### **UNIDAD TEMÁTICA 2.** (Enrique Díaz Guzmán)

**Claves en la Elaboración de la Técnica de Inyección.**

Incluye Procedimiento Lab-Expert.

### **UNIDAD TEMÁTICA 3.** (Enrique Díaz Guzmán)

**Principios Claves en el Manejo Multidisciplinar a Través de Casos Clínicos.**

Incluye Casos Clínicos.

### **UNIDAD TEMÁTICA 4.** (Enrique Díaz Guzmán)

**Técnicas Punto de Partida de la Técnica de Inyección: Como Comenzar Paso a Paso.**

Incluye Procedimiento Lab-Expert.

### **UNIDAD TEMÁTICA 5.** (Enrique Díaz Guzmán)

**Protocolos Oclusión y Función: Conceptos a Conocer para Obtener la Excelencia.**

Incluye Procedimiento Lab-Expert.

### **UNIDAD TEMÁTICA 6.** (Enrique Díaz Guzmán)

**Paso a Paso de la Técnica de Inyección: Aspectos Técnicos.**

Incluye Procedimiento Lab-Expert.

### **UNIDAD TEMÁTICA 7.** (Enrique Díaz Guzmán)

**Paso a Paso de la Técnica de Inyección: Aspectos Técnicos.**

Incluye Procedimiento Lab-Expert.

# METODOLOGÍA

El curso se realiza a distancia en la modalidad on line. **El material didáctico es AUDIOVISUAL** en calidad HD. Todos los contenidos se explican a través de **7 Unidades Temáticas**, donde el **profesor del curso expone los conceptos claves** apoyado de imágenes, esquemas y vídeo.

Los vídeos didácticos incluidos son de 2 tipos:



**1) Vídeos de Explicación de Contenidos**, donde el profesor expone los conceptos y contenidos relativos al programa del curso, apoyándose en esquemas, imágenes o vídeo.

**2) Vídeos de Procedimiento Clínicos en Vivo, (Lab-Experts)** en los que con un paciente, se explica de forma detallada un procedimiento clínico casos con vídeos filmados en la consulta.

Paralelamente el alumno/a dispondrá de un **contacto directo personalizado con el profesor para resolver todas las dudas** que le puedan surgir durante el proceso de aprendizaje de cada Unidad Temática. Además, para favorecer la capacidad didáctica de cada tema, **dispondrá de la posibilidad de Consultar el Histórico de Dudas que han tenido otros alumnos** que ya han realizado el Curso en Ediciones Anteriores y que han sido resueltas por el profesor.

También dispondrá de un **documento en PDF por cada módulo, que contiene los textos e imágenes de todas las diapositivas utilizadas en los videotemas**, con un espacio adicional que permite tomar anotaciones si lo desea, así como el **Proceeding en PDF de las distintas Unidades Temáticas**.

El alumno/a **deberá realizar y superar los tests de evaluación en cada módulo**, para poder avanzar durante el curso.

La metodología de este curso es **ON LINE CON FECHA DE COMIENZO A MEDIDA**, (Con 7 posibles Convocatorias de Inicio, las cuales pueden consultarse en la última hoja de este folleto), por lo que el alumno/a puede iniciar la acción formativa en la fecha que desee una vez formalizada la inscripción y pago de la matrícula y, a partir de ese momento, dispondrá de **8 semanas de acceso a la plataforma** para realizar el curso on line en el horario que mejor le convenga.

## DURACIÓN Y DESARROLLO

El curso está preparado para comenzar en una de las 7 Fechas descritas en la última hoja del folleto. De esta forma, se ajusta a las necesidades y ritmos de cada persona.

Una vez comenzado, **la duración del curso es de 8 semanas**, durante las cuales podrá acceder a los contenidos del curso. Para cualquier información o inscripción, puede contactar en el email:

[info@cursosdentalexcellence.com](mailto:info@cursosdentalexcellence.com)

## CERTIFICACIÓN

Al finalizar el Curso y aprobar los tests de cada módulo, el alumno recibirá un **Certificado en PDF con un Código individual de identificación donde constaran la horas de formación on line**, la calificación obtenida y el temario del curso.

## DESCUENTO CURSOS ONLINE-PRESENCIALES

Al inscribirse al Curso, tendrá un **Descuento del 10% en el próximo Curso Presencial Dental Excellence** que desee realizar.

# Claves en el Concepto e Indicaciones de la Técnica de Inyección



**Prof. Enrique Díaz Guzmán, DDS**

**Lab-Expert 1:** Claves en la Selección del Tipo de Resinas.

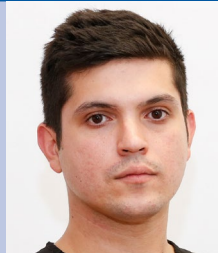

**Contenido de la Unidad Temática:**

## Conceptos, Indicaciones, Ventajas y Desventajas

- Durabilidad de la Técnica de Inyección con Resina Fluida Bien Realizada.
- ¿Cada cuantos Meses debo hacer Mantenimiento de la Restauración Terminada?
- Diferencias en a la Oclusión en función de que cambie una Carilla o toda la Boca.
- ¿Por qué la Impresión debo realizarla siempre con Polivinil Xilosano?
- La Importancia de utilizar una Escayola Tipo 4 en este proceso.

## Resultados Antes y Después: ¿Por qué Realizar la Técnica?

- La Importancia del Manejo Interdisciplinar como Complemento esta Técnica.
- ¿Cómo Mejorar los Errores más Frecuentes de esta Técnica?
- ¿Por qué hacer esta Técnica de Inyección en lugar de un Tratamiento Cerámico?

## Tipos de Resinas, Opacidad, Translucidez, Color y Frisor

- ¿Cuál es la Mejor Cerámica a utilizar en esta Técnica?
- ¿Por qué el Color Blichell es el mejor que al A2 o el A1 para esta Técnica?
- Claves para el Manejo Correcto de estas Resinas Fluidas.
- Translucidez y Opacidad de las Resinas Fluidas: ¿Qué debo Saber?
- Claves del Manejo del Grosor para Controlar la Opacidad y Translucidez.
- ¿Por qué debe ir de la Mano el Grosor con el Color de la Resina?
- ¿Por qué suelo Limitarme solo al uso de uno de estos 3 Colores?: A2, A1 o Blichell
- ¿Cómo Actuar con esta Técnica en caso de que el Esmalte no esté Completo?
- Grosor del Encherado: ¿Cómo hacerlo en función del Esmalte del Diente?
- Uso del Modelo Geller para hacer el Waz Up: ¿Cuándo es necesario?

## Caso Clínico

### LAB EXPERT 1: Claves en la Selección del Tipo de Resinas



Resolución personalizada de dudas con el profesor



Acceso al histórico de dudas de otros alumnos



Calidad Full HD visibles en móviles y tablets

## Bonus Extra

### Videoprocedimiento

**Lab-Expert 1:** 10:57

**TEMA:** Claves en la Selección del Tipo de Resinas.



Bonificable 100% por la Fundación Tripartita

# Claves en la Elaboración de la Técnica de Inyección



## Prof. Enrique Díaz Guzmán, DDS

**Lab-Expert 1:** Claves en el Corte de la Cubeta y Detalle.

**Lab-Expert 2:** Uso de los Diferentes Tipos de Silicona Transparente.



### Contenido de la Unidad Temática:

#### Silicona Transparente: Tipos de Siliconas y Marcas

- ¿Qué Características debe tener la Silicona a Utilizar?
- ¿Qué Marca de Silicona suelo utilizar y Por qué?
- ¿Cuál de las Siliconas es realmente la Única Transparente?
- Comparación de las 5 Siliconas más Importantes del Mercado: ¿Cuál Prefiero?
- ¿Es el Exaclear de GC la Mejor Silicona a Utilizar?
- Toma de Decisiones: Memosil 2 de Kulzer // Elite Glass de Zhermack // Registro Clear de Vocco // Transil de Ivoclar // y Exaclear de GC.

#### Resultados Cubeta Transparente: Lo que debes conocer

- Cubeta Transparente o Cubeta Personalizada: ¿Cuándo utilizar una u otra?
- Rehabilitaciones Completas: ¿Porqué debo utilizar la Cubeta Transparente?
- ¿Qué es la Cubeta RSBP y cómo puedo conseguirla?
- Claves para la Fabricación de una Cubeta Personalizada.
- ¿Por qué es Mejor para el uso de Carillas la Utilización de una Cubeta Personalizada?
- Colocación de Topes en la Cubeta: ¿Donde Colocarlos y para que Sirven?

#### Uso de la Olla a Presión y Resultado de la Silicona Transparente

- La Importancia de que la Olla tenga el Sistema Aquapres
- ¿Dónde puedo conseguir ese tipo de Olla a Presión?
- ¿Por qué el Modelo de Yeso debe Remojarse durante 5 Minutos?
- ¿Por qué no debo utilizar nunca Agua muy Caliente con la Olla?

#### Introducción a la Técnica de Inyección

- Claves en la Planificación y el Encerado Previo.
- La Importancia de hacer un Arenado Previo con Óxido de Aluminio antes de la Adhesión.
- La Importancia de Descontaminar el Teflón.
- ¿Por qué Nunca hay que Comprimir la Silicona Transparente?
- Trucos para Eliminar la Formación de Burbujas y como Eliminarlas si Aparecen.
- Realización del Pulido: ¿Cuántas Revoluciones por Minuto son las Óptimas?

#### Caso Clínico

**LAB EXPERT 1:** Claves en el Corte de la Cubeta y Detalle.

**LAB EXPERT2:** Selección de los Diferentes Tipos de Siliconas Transparentes.



Resolución personalizada de dudas con el profesor



Acceso al histórico de dudas de otros alumnos



Calidad Full HD visibles en móviles y tablets

### Bonus Extra

#### Videoprocedimiento

**Lab-Expert 1:** 02:10

**TEMA:** Corte de la Cubeta y Detalle.

**Lab-Expert 2:** 04:08

**TEMA:** Diferentes Tipos de Siliconas Transparentes.



Bonificable 100% por la Fundación Tripartita

# Claves en el Manejo Multidisciplinar a Través de Casos Clínicos:

## CASO CLÍNICO 1 ALEJANDRA



**Prof. Enrique Díaz Guzmán, DDS**

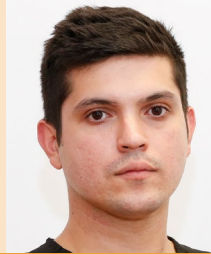

**Contenido de la Unidad Temática:**

### Manejo Multidisciplinar Caso Clínico 1

**Alejandra 18 años**

**Desgastes de Dientes por Bruxismo**

**Melanosis de los Tejidos**

**Sonrisa Gingival > de 8mm**

**Dientes de pequeño Tamaño**

**No puede pagar un Tratamiento Cerámico**

- Detalle paso a paso del Manejo Multidisciplinar de esta Paciente.
- Manejo Periodontal con Creación de un nuevo Margen para ganar Altura
- Levantamiento de Colgajo para ganar 3 mm desde el Nuevo Margen a la Cresta Ósea.
- Resultados de la Paciente transcurridos 45 días del Tratamiento Periodontal.
- Terapia con Clorhexidina para tratar la Inflamación de los Capilares antes de la Adhesión.
- Arenado Previo y Colocación del Teflón, Aplicación de Ácido y Lavado y Secado del Diente.
- Aplicación de la Capa Adhesiva en 2 capas para que quede bien Humectado el Diente.
- Polimerización con la Lámpara en la Parte Palatina y posteriormente en la Vestibular.
- Fase final de Pulido, Acabado y Alto Brillo.



Resolución personalizada de dudas con el profesor



Acceso al histórico de dudas de otros alumnos



Calidad Full HD visibles en móviles y tablets



**Bonificable 100% por la Fundación Tripartita**

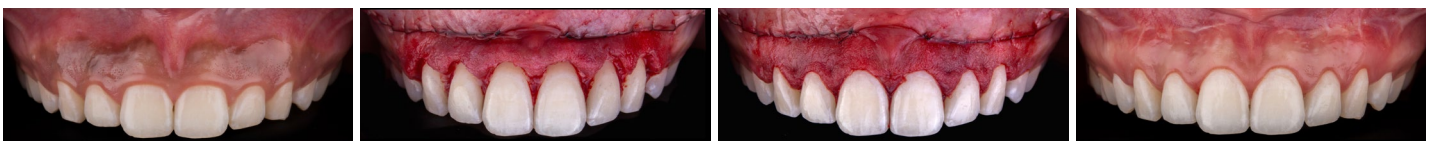

# Claves en el Manejo Multidisciplinar a Través de Casos Clínicos: CASO CLÍNICO 2 VERÓNICA



**Prof. Enrique Díaz Guzmán, DDS**

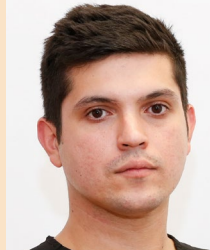

**Contenido de la Unidad Temática:**

## Manejo Multidisciplinar Caso Clínico 2

**Verónica 36 años**                      **Sonrisa Gingival > de 8mm**  
**Dientes de pequeño Tamaño**      **Demanda de Cambio Estético**

- Detalle paso a paso del Manejo Multidisciplinar de esta Paciente.
- Manejo Periodontal con Creación de un nuevo Margen para ganar unos 2.5 mm de altura.
- Utilización de Laser durante el Tratamiento Periodontal de la Paciente.
- Resultados de la Paciente transcurridos 4 meses del Tratamiento Periodontal.
- Diseño Digital de la Sonrisa a los 8 meses del Tratamiento Periodontal.
- Elaboración de un Arco Facial Digital.
- Pautas en la Realización del Encerado.
- Realización del Mockup: Tipos de Resinas Bisacryl a utilizar: ¿Cuál es la Mejor?
- Realización de la Técnica de Inyección del Composite Inyectado.



Resolución personalizada de dudas con el profesor



Acceso al histórico de dudas de otros alumnos



Calidad Full HD visibles en móviles y tablets



Bonificable 100% por la Fundación Tripartita

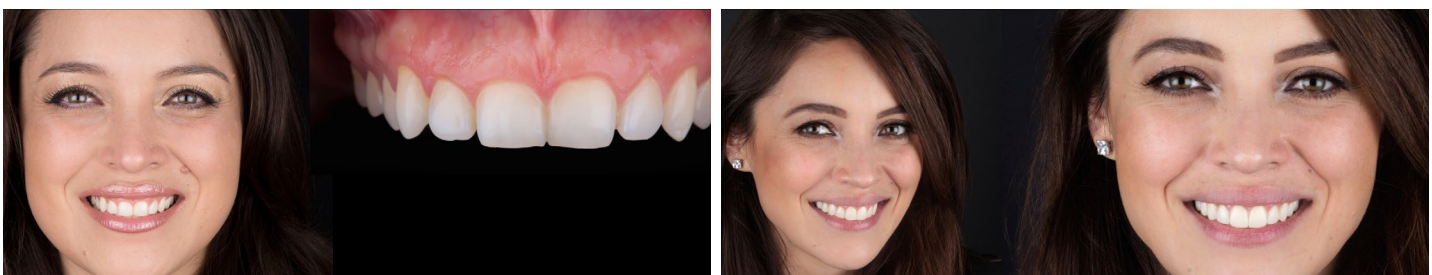
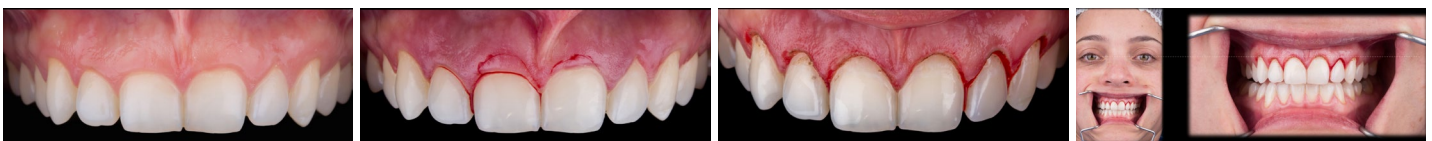

# Punto de Partida de la Técnica de Inyección: Cómo Comenzar Paso a Paso



## Prof. Enrique Díaz Guzmán, DDS

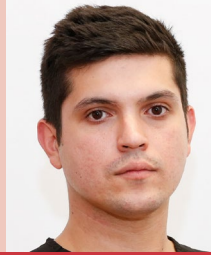

**Lab-Expert 1:** Marcaje en el Modelo con el Bisturí, de la Zona Interproximal y del Margen. Decontaminación con Alcohol e Inmersión en Agua.

### Contenido de la Unidad Temática:

#### Claves en la Realización de las Fotografías y el Vídeo

- ¿Cómo suelo realizar el Protocolo Fotográfico?
- ¿Por qué es útil realizar siempre Fotografías 3/4?
- La Importancia de la Fotografía en Máxima Sonrisa: ¿Qué Extraigo de ella?
- Fotografía de Labio en Reposo: ¿Por qué debe tener de 2 a 4 mm de Exposición?

#### Pautas en el Diagnóstico y Diseño de la Sonrisa

- Utilización del Diseño Digital de la Sonrisa.
- Diseño Analógico de la Sonrisa: ¿Cómo suelo Hacerlo?
- Caso Clínico de Paciente con Desgaste por Bruxismo.

#### Función y Oclusión: Aspectos Vitales a tener en cuenta

- Estabilidad y Balance: La Clave de la Función.
- ¿Qué debo Conocer en cuanto a la Oclusión?

#### Claves en la Toma de Impresión y Modelos de Escayola.

- Realización de la Toma de Impresión en 1 solo Tiempo: ¿Cuál es mi Protocolo?
- ¿Por qué es Mejor el uso de Polivinil Xilosano en lugar de Alginato?
- Momento del Vaciado de la Impresión: ¿Por qué hacerlo por Segmentos?
- Claves para Eliminar las Posibles Burbujas que se formen.
- La Importancia de Incluir Escayola en la zona de la Lengua.
- ¿Qué Tipo de Escayola y Marca es la Mejor para Realizar la Toma de Impresión?
- ¿Cuántos Mililitros de Escayola debo mezclar con 20 Mililitros de Agua?
- ¿En Cuantos Minutos puedo Borrar por la Impresión y Crear el Zócalo?

#### Caso Clínico

**LAB EXPERT 1:** Marcaje en el Modelo con el Bisturí, de la Zona Interproximal y del Margen. Decontaminación con Alcohol e Inmersión en Agua.



Resolución personalizada de dudas con el profesor



Acceso al histórico de dudas de otros alumnos



Calidad Full HD visibles en móviles y tablets

## Bonus Extra

### Videoprocedimiento

**Lab-Expert 1:** 03:29

**TEMA:** Marcaje en el Modelo con el Bisturí, de la Zona Interproximal y del Margen. Decontaminación con Alcohol e Inmersión en Agua.



Bonificable 100% por la Fundación Tripartita

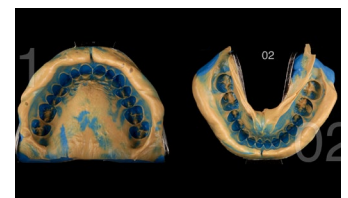
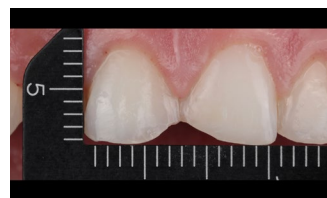
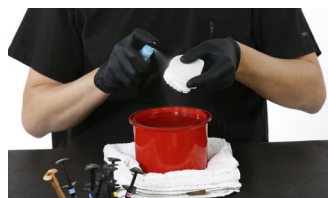
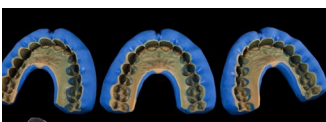



# Claves en el Registro en Relación Excéntrica, Wax up y Mock up



**Prof. Enrique Díaz Guzmán, DDS**

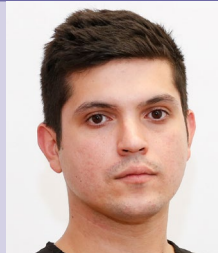

**Contenido de la Unidad Temática:**

## Articuladores, Montaje, Toma de Arco y Registro en Relación Céntrica

- Toma de Decisiones respecto a los Articuladores: Panadent/ AD2/ Stratos/ Artex: ¿Cuál es mi Preferido en el Mercado?
- Claves en la Toma del Plano de Referencia con el Arco Facial.
- Manejo de la Modelina: ¿A que Temperatura debo Calentarla?
- Peculiaridades de la Mesa de Transferencia: ¿Qué Debo Saber?
- Colocación de un Registro en Relación Céntrica: La Clave del Éxito.
- Toma de Decisiones para el Registro: ¿Pasta Zinquenólica o Leaf Gauge?
- Uso de la Cera de Registro Dela Wear: Mis Trucos para sacar el Máximo Provecho.

## Resultados Encerado: Wax Up

- Comunicación de las Indicaciones para el Protésico: Herramientas Digitales.
- Modelo con Zócalo Negro: ¿Cómo Obtenerlo?
- Especificaciones en el Wax-Up: ¿Cómo suelo Realizarlo?

## Reprogramación y Verificación en Relación Excéntrica

- ¿Cómo voy a Manipular al Paciente con un Desgaste Marcado?
- Reprogramación del Paciente para que haga una Mordida más Ideal
- ¿Cómo Saber Realmente si el Paciente está en una Posición Estable de Trabajo?
- MCD Measures Condyle Displacement: ¿Cómo Funciona?
- APIS Position Indicator: ¿Por qué es uno de mis Métodos Favoritos y cómo lo uso?
- Aluwax Cera Registro: Utilización de este Registro en Máxima Intercuspidación en Oclusión Céntrica.
- Verificación de la Relación Céntrica: Mi Protocolo Paso a Paso.

## Claves en la realización del Mock Up

- Elaboración de una Silicona en 2 Tiempos: ¿Cómo la realizo?
- Video Explicación Paso a Paso: Cómo realizo el Mockup.
- Videoexplicación Detallada: ¿Cómo Incorporo el Material Bisacrílico?
- Mis Trucos y Consejos en el Mockup: ¿Cómo Juego con los Tiempos?
- Dinámica Labial del Antes y Después mediante una Videodemo.
- Utilización del Mockup para Saber si hay algún Tipo de Translucidez en los Dientes.
- Conceptos de BioEstética: Cómo me ayudan para Conseguir la Excelencia.



Resolución personalizada de dudas con el profesor



Acceso al histórico de dudas de otros alumnos



Calidad Full HD visibles en móviles y tablets



Bonificable 100% por la Fundación Tripartita

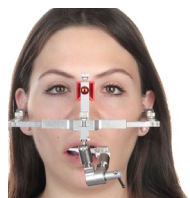

Arco Artex  
AmanaGerbachCR

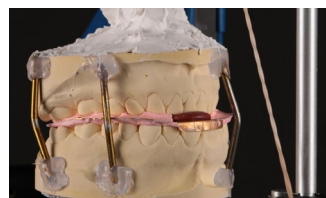

# Punto de Partida de la Técnica de Inyección: Cómo Comenzar Paso a Paso



## Prof. Enrique Díaz Guzmán, DDS

**Lab-Expert 1:** Pautas de la Elaboración de la Silicona Transparente en la Olla.

**Lab-Expert 2:** Pasos en el Recortado o Terminado de la Silicona.

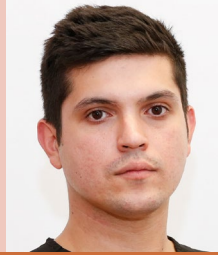

### Contenido de la Unidad Temática:

### Cubeta Transparente y Silicona Transparente: Puntos Claves

- ¿Por qué es Mejor Utilizar las Cubetas Completas?
- ¿Cuál es la Silicona de Polivinil Siloxano que más me Gusta del Mercado?
- ¿Cuánto Tiempo debo tenerla en la Olla a Presión antes de Remover la Silicona?

### Olla a Presión: Lo que Debes Conocer de su Uso

- Conociendo las 2 Modalidades de Uso de la Olla a Presión
- ¿Es Mejor Usar la Olla a Presión con Aire o con Agua?
- ¿Por qué para la Técnica de Inyección es Preferible Utilizarla con Agua?
- Regulación del Tope de Aire de la Olla: ¿Cuál es el Máximo que puedo Alcanzar?

### Resultados, Detallado y Acabado de la Silicona

- ¿Cuál es la Marca de Cubeta Completa que suelo Utilizar?
- Descontaminación del Modelo de Trabajo: ¿Cómo debo realizarlo?
- Trucos para Evitar la Formación de Burbujas: ¿Cómo lo hago?
- ¿Por qué hay que dehar que el Modelo seque por sí solo?
- Videodescripción Detallada Paso a Paso de mi Protocolo
- Utilización de la Fresa Troncocónica: ¿Mejor de Diamante o de Carburo?
- ¿En qué Punto Exacto debo realizar la Perforación con la Fresa?
- ¿Cuántas Siliconas de Trabajo debo de Realizar en Conjunto?

### Caso Clínico

**LAB EXPERT 1:** Pautas de la Elaboración de la Silicona Transparente en la Olla.

**LAB EXPERT 2:** Pasos en el Recortado o Terminado de la Silicona.



Resolución personalizada de dudas con el profesor



Acceso al histórico de dudas de otros alumnos



Calidad Full HD visibles en móviles y tablets

### Bonus Extra

#### Videoprocedimiento

**Lab-Expert 1:** 05:19

**TEMA:** Pautas de la Elaboración de la Silicona Transparente en la Olla.

**Lab-Expert 2:** 08:57

**TEMA:** Pasos en el Recortado o Terminado de la Silicona.



Bonificable 100% por la Fundación Tripartita

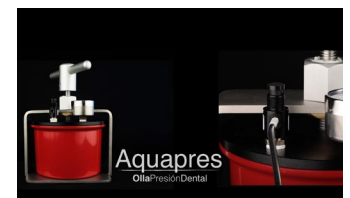

# Paso a Paso de la Técnica de Inyección: Aspectos Clínicos



**Prof. Enrique Díaz Guzmán, DDS**

**Lab-Expert 1:** Claves en la Inyección de las Restauraciones.

**Lab-Expert 2:** Terminado y Pulido.



**Contenido de la Unidad Temática:**

## Claves en el Arenado y en la Prueba de Color

- ¿Qué Marca de Arenador Intraoral es la que más me Gusta?
- ¿Qué Espesor debo Alcanzar al Mezclar el Arenador en el Óxido de Aluminio?
- Mis Pasos para realizar las Pruebas de Color
- ¿Qué Tipos de Colores y de que Marcas son mis Preferidos?
- ¿Cómo Evitar la Formación de Burbujas?

## Protocolos de Adhesión, Inyección e Inhibición de la Capa de Oxígeno

- Colocación de Teflón a los Lados del Diente a Trabajar: ¿Qué debo saber?
- ¿Qué Características Especiales debe tener el Ácido Grabador que Utilice?
- ¿Por qué Antes de Lavar debo Realizar una Cánula Quirúrgica?
- Sistema Adhesivo Universal: ¿Cuál suelo Utilizar?
- ¿Qué Tiempo debo Utilizar la Glicerina y qué Fundamento Tiene?

## Acabado y Ejemplo Clínico

- ¿Cuánto Tiempo debo tener la Lámpara Blue Face en Palatino y en Vestibular?
- Uso de Glicerina en estos casos: ¿Cuál debo usar y Cómo?
- Remoción de la Resina Excedente: ¿Qué Número de Cuchilla de Bisturí Utilizo?
- Marcas de la Sierra a Utilizar: ¿Cuál es Mi Preferida?

## Inyección en el Sector Posterior, Resultado Final: Prepulido, Pulido y Alto Brillo

- Trucos para Colocar el Teflón en el Sector Posterior.
- ¿Dónde debo Realizar las Perforaciones en el Sector Posterior?
- Utilización del Disco de Pulido: ¿Cómo debo hacerlo Correctamente?
- Goma de Pulido: ¿Cuál es la que más me Gusta?
- Eliminación del Excedente de Grasa con Bicarbonato.

## Materiales a Utilizar

- Protocolo del Pulido: ¿Por qué usar el de Grano Medio y que Marca es la Mejor?
- Utilización de Goma de Silicona impregnada en Óxido de Aluminio: ¿Cuál Uso?
- Toma de decisiones: Eligiendo entre las Diferentes Pastas del Mercado.

## Resultado Final Definitivo

### Vídeo Definitivo

**LAB EXPERT 1:** Inyección de las Restauraciones.

**LAB EXPERT 2:** Terminado y Pulido.



Resolución personalizada de dudas con el profesor



Acceso al histórico de dudas de otros alumnos



Calidad Full HD visibles en móviles y tablets

## Bonus Extra

### Videoprocedimiento

**Lab-Expert 1:** 12:56

**TEMA:** Inyección de las Restauraciones.

**Lab-Expert 2:** 16:14

**TEMA:** Terminado y Pulido.



Bonificable 100% por la Fundación Tripartita

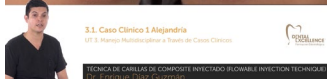
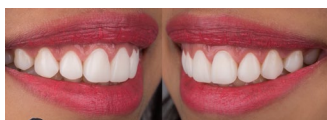

## BECA DEL COLEGIO



## BECAS DEL COLEGIO DENTAL

Comprueba en la web si tu Colegio tiene convenio con Dental Excellence y si es así contacta con ellos, para que en un simple paso, te gestionen la **Beca Dental Excellence** por la que se descontará 50€ al importe del Curso.

## BECA DE LA CASA COMERCIAL

Comprueba en la web o llamándonos al Teléfono 91 746 42 93 qué Laboratorios han firmado un Convenio con Dental Excellence y contacta con el Comercial de uno de ellos, para que te gestionen la Beca por la que se **descontará 50€ al importe del Curso**.

## BECA DE LA CASA COMERCIAL

## BECA DENTAL EXCELLENCE

Para todas las personas que hayan asistido a un Curso Dental Excellence en los últimos 6 meses. Por cada Curso presencial Dental Excellence al que asistas, dispondrás de una **Beca Descuento de 50€** en el curso Dental Excellence Online que desees. Informate en el email [info@cursodentalexcellence.com](mailto:info@cursodentalexcellence.com)

## BECA DENTAL EXCELLENCE

Si tienes dudas de como Tramitar cualquiera de las 3 Becas, o de como Bonificar el Curso por la Fundación Tripartita para que te salga gratuito, escríbenos al email [info@cursodentalexcellence.com](mailto:info@cursodentalexcellence.com) donde te informaremos detalladamente.

DESCUENTOS ENLAZADOS  
CURSOS PRESENCIALES-CURSOS ONLINE

## SINERGIA

## CURSOS ONLINE

## CURSOS PRESENCIALES

🕒 15% Descuento

C. Online-C. Presenciales

Al Inscribirte a un Dental Excellence Online, tendrás un **Descuento del 15% en la Inscripción del Curso Presencial** que elijas.

Infórmate en el email:  
[info@cursodentalexcellence.com](mailto:info@cursodentalexcellence.com)

🕒 50€ Descuento

C. Presencial -C. Online

Al inscribirte a un Curso Dental Excellence Presencial, tendrás un **Descuento de 50€ en el Curso Dental Excellence Online** que elijas.

Infórmate en el email:  
[info@cursodentalexcellence.com](mailto:info@cursodentalexcellence.com)



¿Quieres que el Curso te salga completamente gratis?

BONIFICATELO 100% POR LA FUNDACIÓN TRIPARTITA

Informate en [www.dentalexcellenceonline.com](http://www.dentalexcellenceonline.com), en el Tel. 91 746 42 93

o en [info@cursodentalexcellence.com](mailto:info@cursodentalexcellence.com)

# 12 RAZONES POR LAS QUE REALIZAR EL CURSO

Y además, al Inscribirte  
obtendrás un Descuento  
del 15% en Cursos  
Presenciales

## Curso Online Técnica de Carillas de Composite Inyectado

### Razones 1-6

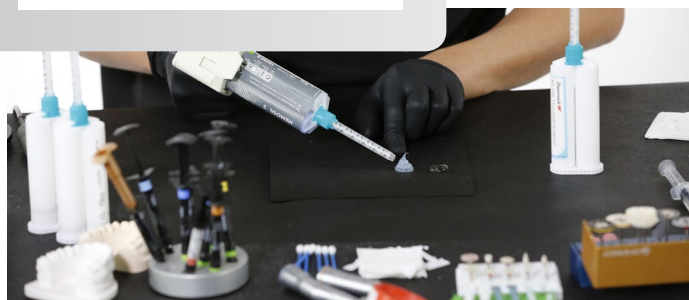

#### FORMATO VIDEOCURSO EN CALIDAD HD

**(Visible en Móviles y Tablets)** con este formato, se facilita el Aprendizaje al utilizarse el Sistema LMS (Learning Management System).



#### PONENTES DE REFERENCIA

Contamos como profesor con uno de los mejores especialistas de Europa en la especialidad de Estética Dental, el Dr. Enrique Díaz Guzmán.



#### FLEXIBILIDAD DE HORARIOS

Sin agobios. **Tu decides el ritmo al que ir avanzando.**

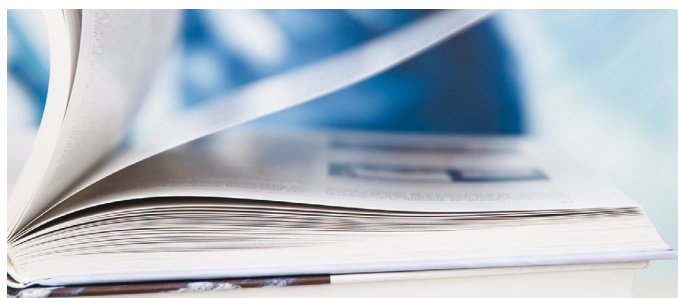

#### HISTÓRICO DE DUDAS Y FORO

Una vez Inscrito al Curso, **podrá visualizar el Histórico de Dudas** de otros alumnos así como **comunicarse en el Foro.**



#### DIPLOMA ACREDITATIVO

Al finalizar el Curso se le expedirá a el alumno el correspondiente **Diploma que acredita la realización del Curso.**



#### TRATO PERSONALIZADO CON EL PONENTE

Podrá consultar las dudas Clínicas que le surgan en cada unidad temática de forma personalizada con el Profesor escribiéndole directamente por vía privada.

# 7 Unidades Temáticas, 25 Videotemas, Casos Clínicos y 8 Lab Experts

## 12 RAZONES POR LAS QUE REALIZAR EL CURSO

Descuento de 50€ en la Inscripción del Curso Dental Excellence a los asistentes que hayan realizado un curso presencial en los últimos 6 meses

### Razones 7-12



#### SOPORTE TÉCNICO DE SEGUIMIENTO

Dispondrás de forma personalizada, de una persona que realizará el Seguimiento de tu Evolución en el Curso, de forma continua.



#### CASOS CLÍNICOS EN CADA UNIDAD TEMÁTICA

El Curso va acompañado de una serie de **Casos Clínicos para favorecer su comprensión.**

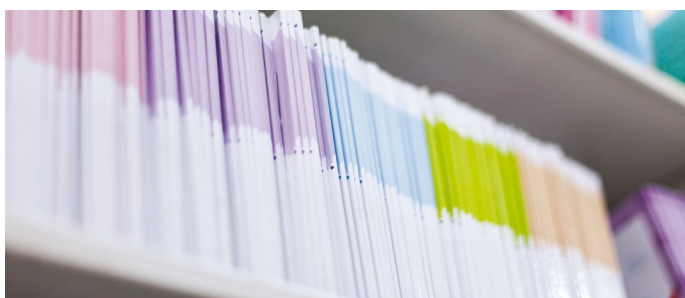

#### DOCUMENTACIÓN ENTREGADA

Además del Power point que expone el profesor, también se hace entrega al alumno de un **proceeding en PDF con el contenido de cada ponencia.**

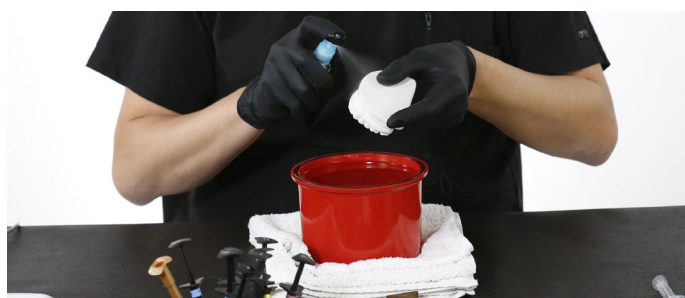

#### LAB-EXPERTS EN CADA UNIDAD TEMÁTICA

Cada Unidad Temática, va acompañado de un **Procedimiento Práctico grabado en directo** para aumentar la capacidad didáctica de cada lección.



#### GARANTÍA DENTAL EXCELLENCE

Los Profesionales Clínicos que organizan los cursos presenciales son los mismos que forman parte del equipo de **Dental Excellence Online.**



#### BONIFICABLE POR LA FUNDACIÓN TRIPARTITA

El curso puede salirle gratis por que puede **bonificarse el 100% del importe por la Fundación Tripartita.**

LAB EXPERT 1

SELECCIÓN DE LOS  
TIPOS DE  
RESINA



LAB EXPERT 2

CORTE DE LA  
CUBETA Y  
DETALLADO

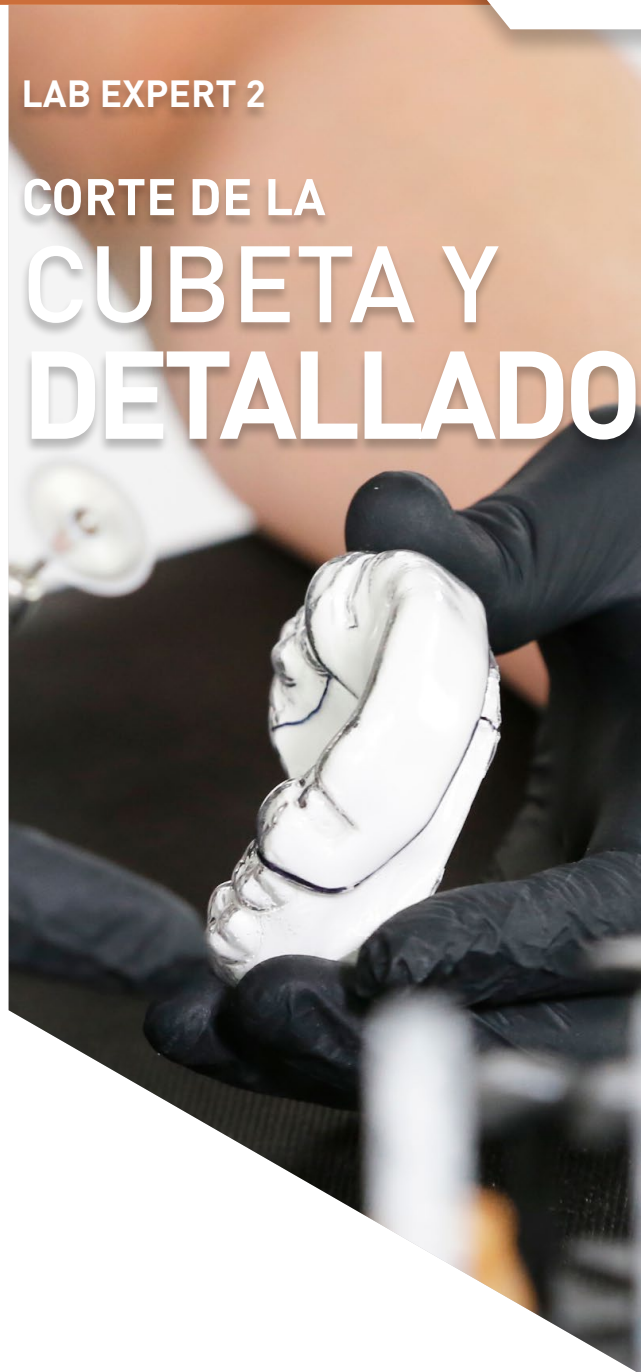

LAB EXPERT 3

DIFERENTES TIPOS  
DE SILICONA  
TRANSPARENTE



LAB EXPERT 4

MARCAJE DEL  
MODELO CON  
EL BISTURÍ



Los **Lab Experts** son grabaciones de procedimientos en vivo para facilitar **la comprensión didáctica**

INFORMACIÓN E INSCRIPCIÓN  
[www.dentalexcellenceonline.com](http://www.dentalexcellenceonline.com)  
Tel. 91 746 42 93

LAB EXPERT 5

ELABORACIÓN DE LA  
**SILICONA EN  
LA OLLA**



LAB EXPERT 6

RECORTADO O TERMINADO  
**DE LA  
SILICONA**



**LISTADO DE LAB-EXPERTS**

1. Selección del Tipo de Resina.
2. Corte de la Cubeta y Detallado.
3. Tipos de Silicona Transparente.
4. Marcaje en el Modelo con el Bisturí.
5. Elaboración de la Silicona en la Olla.
6. Recortado o terminado de la Silicona.
7. Inyección de las Restauraciones.
8. Terminado y Pulido.

Disponible **un procedimiento grabado en vivo** en cada unidad temática del curso

INFORMACIÓN E INSCRIPCIÓN  
[www.dentalexcellenceonline.com](http://www.dentalexcellenceonline.com)  
[info@cursosdentalexcellence.com](mailto:info@cursosdentalexcellence.com)

LAB EXPERT 7

**INYECTAR LAS  
RESTAURACIONES**



LAB EXPERT 8

**TERMINADO Y  
PULIDO**





# VÍDEO CURSO ONLINE

## Técnica de Carillas de Composite Inyectado

PONENTE:



**Enrique Díaz Guzmán**

DDS

Especialista en Prostodoncia por la Universidad Intercontinental de México. Certificado en Digital Smile Design.

Solicita



Información e insíbete a través del número de WhatsApp  
**683 332 008**

### FECHAS PARA INSCRIBIRSE

1ª convocatoria	Plazo de Inscripción: Hasta el 31 de Enero. Inicio del Curso: 1 de Febrero-31 de Marzo
2ª convocatoria	Plazo de Inscripción: Del 1 al 28 de Febrero. Inicio del Curso: 1 de Marzo-30 de Abril
3ª convocatoria	Plazo de Inscripción: Del 1 al 31 de Marzo. Inicio del Curso: 1 de Abril-31 de Mayo
4ª convocatoria	Plazo de Inscripción: Del 1 al 30 de Abril. Inicio del Curso: 1 de Mayo-30 de Junio
5ª convocatoria	Plazo de Inscripción: Del 1 al 31 de Mayo. Inicio del Curso: 1 de Junio-31 de Julio
6ª convocatoria	Plazo de Inscripción: Del 1 al 30 de Septiembre. Inicio del Curso: 1 de Octubre-30 de Noviembre
7ª convocatoria	Plazo de Inscripción: Del 1 al 31 de Octubre. Inicio del Curso: 1 de Noviembre-20 de Diciembre

## INFORMACIÓN E INSCRIPCIÓN

Tel. 91 746 42 93

info@cursosdentalexcellence.com  
www.dentalexcellenceonline.com



Bonificable 100% por la Fundación Tripartita

### PRECIO ESPECIAL SOCIO DENTAL EXCELLENCE

100€ de Descuento: Importe 280€

+  
Servicio Exclusivo solo para SOCIOS  
Claves Extras tras Finalizar el Curso

### PRECIOS DEL CURSO ONLINE DENTAL EXCELLENCE

Precio Normal: 380€ **Bonificable 100% por la Fundación Tripartita**

• Precio con Beca del Colegio: 330€

• Precio con Beca de la Casa Comercial: 330€

• Precio si ha realizado 1 Curso Presencial: 330€

\* Precio Final. Curso exento de IVA por el artículo 20.9 de la ley del IVA.

\* La bonificación del curso por la Fundación Tripartita es incompatible con cualquier tipo de Beca.

\*\* El descuento Dental Excellence es para aquellos asistentes que hayan realizado un curso presencial en los últimos 6 meses.

\*\*\* Las Becas y Descuentos no son acumulables.

### PASOS PARA FORMALIZAR LA INSCRIPCIÓN

#### • OPCIÓN 1/ SI NO DESEA ACOGERSE A NINGUNA BECA

Puede realizar el pago mediante una transferencia bancaria al nº de cuenta **ES88 2038 9755 8460 0022 8955** (titular Dental Learning), enviando posteriormente el resguardo de pago y el boletín de inscripción al email [info@cursosdentalexcellence.com](mailto:info@cursosdentalexcellence.com)

#### • OPCIÓN 2/ SI DESEA ACOGERSE A ALGUNA DE LAS 3 BECAS

Debe contactar con nosotros en el teléfono 91 746 42 93 o en el email [info@cursosdentalexcellence.com](mailto:info@cursosdentalexcellence.com) para que le informemos personalmente de los pasos a seguir para acogerse a los diferentes tipos de becas.

#### • OPCIÓN 3/ SI DESEA BONIFICARSE EL CURSO POR LA FUNDACIÓN TRIPARTITA

Debe contactar con nosotros en el teléfono 91 746 42 93 o en el email [info@cursosdentalexcellence.com](mailto:info@cursosdentalexcellence.com) para que le informemos de los pasos a seguir para bonificarse el curso y que le salga gratis.

### BOLETÍN DE INSCRIPCIÓN

Nombre y Apellidos .....

Dirección .....

Código Postal ..... Localidad .....

Teléfono ..... Fax ..... Email .....



91 746 42 93